

Yöresi : Şanlıurfa
Kaynak: Mahmut Güzelgöz

Makamı : Mâhur
Derleyen : MİFAD
Notalayan: Yaşar Doruk

♩ = 200 **NAZLI YAR GELİYOR PINAR BAŞINDAN**



Naz lı yâr ge li _____ yor _____



pı nar ba şın _____ dan a man a man _____



pı nar ba şın _____ dan _____



Gü zel ba kı _____ şın _____ var _____



şa hin ku şun _____ dan gü lüm a man _____



şa hin ku şun _____ dan _____



şa hin ku şun _____ dan _____ **SON**



3. mısra, 1. ölçü:

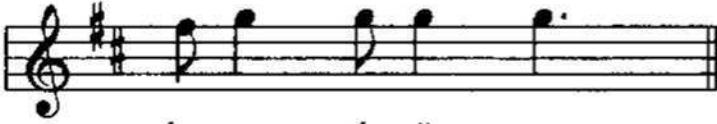

ko par dı göz yaş

-1-

Nazlı yâr geliyor pınar başından aman aman
Güzel bakışın var şahin kuşundan gülüm aman
Kupardı göz yaşlarım ateş bağrımdan aman aman
Sallan gel sevdiğim dağlar ardından gülüm aman çöller ardından

-2-

Nazlı yârdan ayrı düştüm ağlarım aman aman
O yârın aşkından kara bağlarım gülüm aman
Ötme bülbül ötme soldu dağlarım aman aman
Sallan gel sevdiğim dağlar ardından gülüm aman çöller ardından