

YÖRE  
ANTALYA / Korkuteli  
KAYNAK KİŞİ  
OSMAN GÜNTEKİN  
SÜRE :

## EVLERİNİN ÖNÜ BİR ULU PİYRAR

DERLEYEN  
ERDAL İYİÖZ  
DERLEME TARİHİ  
1986  
NOTAYA ALAN  
ERDAL İYİÖZ

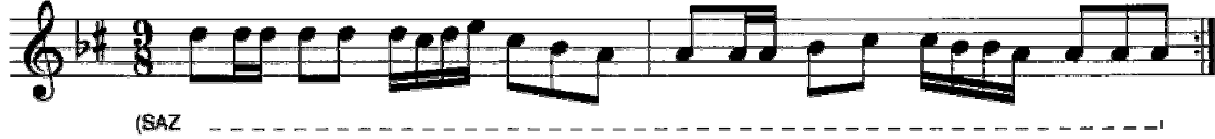

EV LE Rİ NİN Ö NÜ BİR U LU PİY NAR  
YÜ CE DAĞ BA ŞIN DA İĞ DE ÇE VIR ME



GE Lİ RİM GE Lİ RİM YÜ RE ĞİM OY NAR  
GA DİR MEV LAM BE Nİ YAR DEN A YIR MA



BEN BİR GA RİP KU ŞUM EL BE Nİ NEY LER  
BUR DA OL DU ĞU MU YA RE DU YUR MA



1- KON DU ĞUM DAL LA RI KE SE LİM DER LER  
2- KUR DU ĞUM YU VA YI BO ZA LIM DER LER  
1- İŞ DE ŞÖY LE BÖY LE AL DE Lİ GÖ NÜL  
2- İŞ TER AĞ LA İŞ TER GÜL DE Lİ GÖ NÜL

1-  
EVLERİNİN ÖNÜ BİR ULU PİYRAR  
GELİRİM GELİRİM YÜREĞİM OYNAR  
BEN BİR GARİP KUŞUM EL BENİ NEYLER  
- BAĞLANTI -  
KONDUĞUN DALLARI KESELİM DERLER  
KURDUĞUM YUVAYI BOZALIM DERLER  
İŞTE ŞÖYLE BÖYLE AL DELİ GÖNÜL  
İSTER AĞLA İSTER GÜL DELİ GÖNÜL

2-  
YÜCE DAĞ BAŞINDA İĞDE ÇEVİRME  
GADİR MEVLAM BENİ YARDEN AYIRMA  
BURDA OLDUĞUMU YARE DUYURMA  
- BAĞLANTI -  
SÖYLE YARIM SÖYLE AYRILIK MI VAR  
SÖYLE YARIM SÖYLE DARGINLIK MI VAR  
İŞTE ŞÖYLE BÖYLE AL DELİ GÖNÜL  
İSTER AĞLA İSTER GÜL DELİ GÖNÜL

NOT : PİYRAR = Sert bir ağaç çeşidi.