T. R. T. MÜZİK DAİRESİ YAYINLARI
T. H. M. REPERTUAR SIRA No: 1611
İNCELEME TARİHİ : 13-2-1978

DERLEYEN
CEMİLE CEVHER

YÖRESİ
RİZE

DERLEME TARİHİ

KİMDEN ALINDIĞI
HASAN TUNÇ

GARARDI GARADENİZ

(—GEMİCİ TÜRKÜSÜ—)

NOTAYA ALAN
AHMET YAMACI

SÜRESİ :

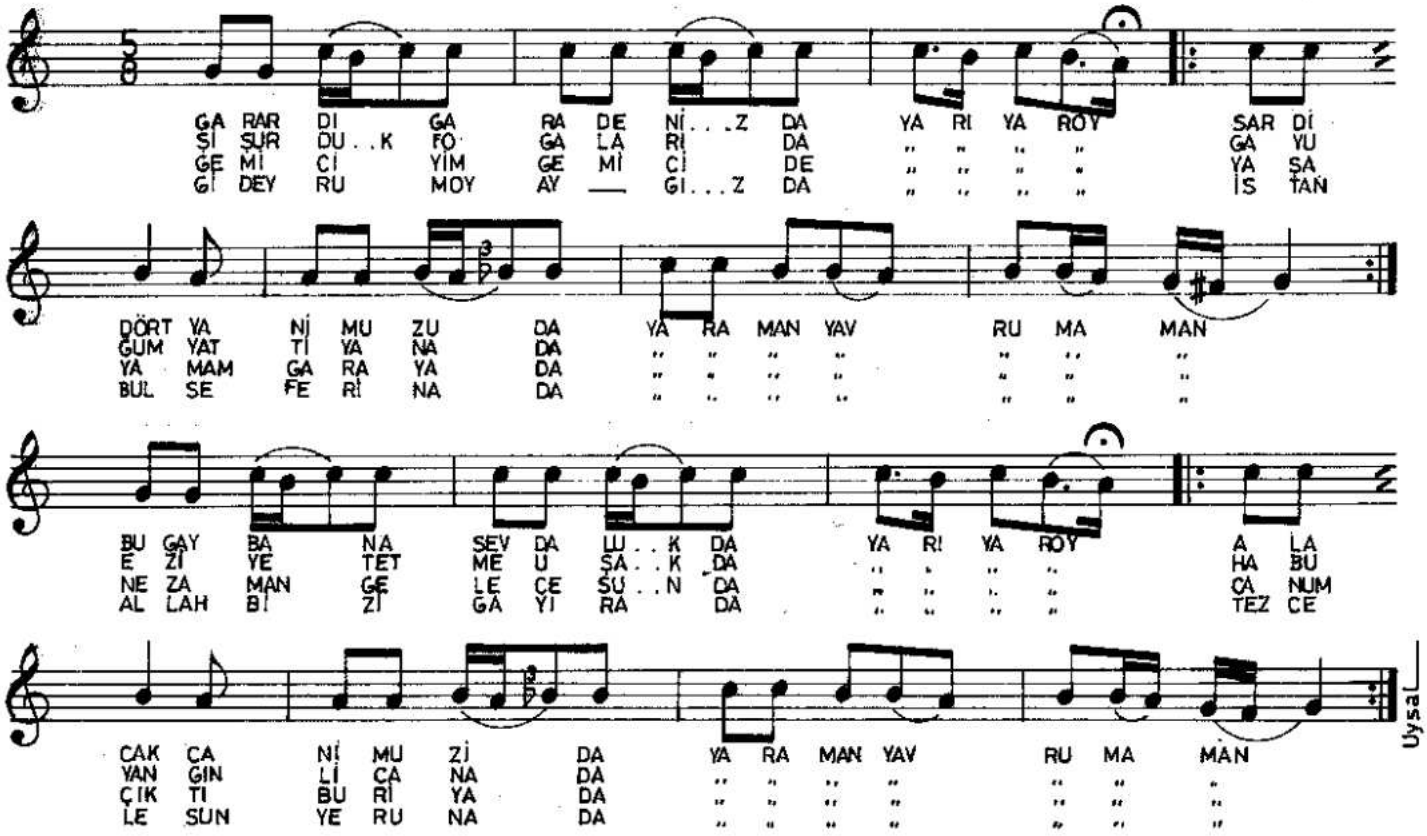

—1—

GARARDI GARADENİZDE YARI YAR OY
SARDI DÖRT YANİMUZU DA YAR AMAN YAVRUM AMAN
BU GAY BANA SEVDALUK DA YARI YAR OY
ALACAK CANİMUZI DA YAR AMAN YAVRUM AMAN

—2—

ŞIŞURDUK FOGALARI DA YARI YAR OY
GAYUĞUM YATTI YANADA YAR AMAN YAVRUM AMAN
EZİYET ETME UŞAK DA YARI YAR OY
HA BU YANGINLI CANA DA YAR AMAN YAVRUM AMAN

—3—

GEMİCİYİM GEMİCİ DE YARI YAR OY
YAŞAYAMAM GARAYA DA YAR AMAN (YAVRUM AMAN
NE ZAMAN GELECESUN DA YARI YARI OY
CANUM ÇIKTI BURİYA DA YAR AMAN YAVRUM AMAN

—4—

GİDEYRUM OY AY GIZ DA YARI YAR OY
İSTANBUL SEFERİNA DA YAR AMAN YAVRUM AMAN
ALLAH BİZİ GAYİRA DA YARI YAR OY
TEZ CELESUN YERÜNADA YAR AMAN YAVRUM AMAN .