TRT MÜZİK DAİRESİ YAYINLARI
THM REPERTUAR SIRA No: 1285
İNCELEME TARİHİ : 24-5-1977

DERLEYEN
YÜCEL PAŞMAKCI

YÖRESİ
ERZURUM

DERLEME TARİHİ
24-11-1966

EKDİĞİM YONCA

KİMDEN ALINDIĞI
MUHARREM AKKUŞ

SÜRE :

NOTAYA ALAN
YÜCEL PAŞMAKCI

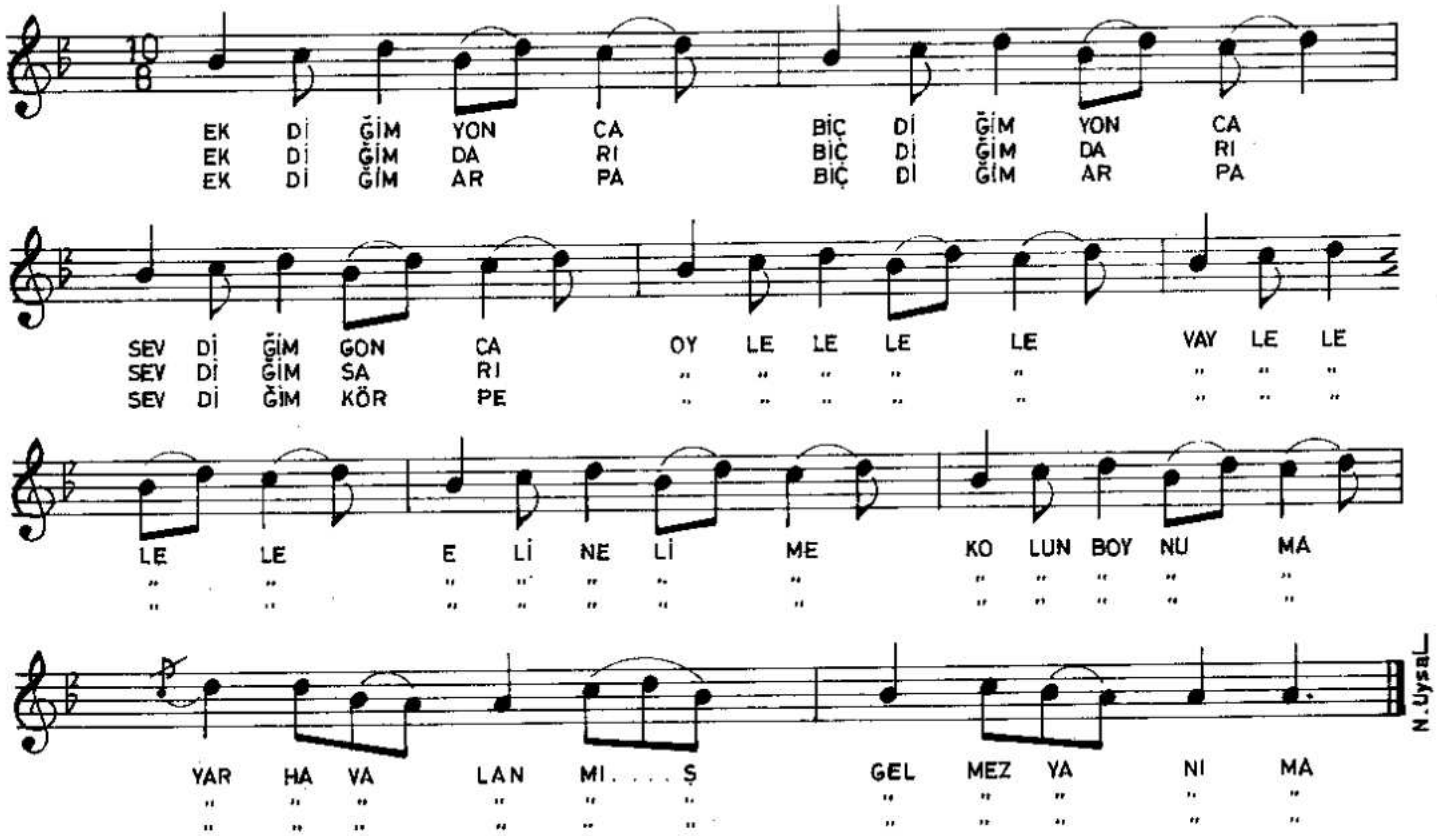

-1-

EKDİĞİM YONCA
BİÇDİĞİM YONCA
SEVDİĞİM GONCA
Bağlantı { OY LELE LELE
VAY LELE LELE
ELİN ELİME
KOLUN BOYNUMA
YAR HAVALANMIŞ
GELMEZ YANIMA

-2-

EKDİĞİM DARI
BİÇDİĞİM DARI
SEVDİĞİM SARI
Bağlantı

-3-

EKDİĞİM ARPA
BİCDİĞİM ARPA
SEVDİĞİM KÖRPE
Bağlantı.