T R T MÜZİK DAİRESİ YAYINLARI
T H M REPERTUAR SIRA No: 566
İNCELEME TARİHİ: 22.11.1973

DERLEYEN
MUZAFFER SARISÖZEN

YÖRESİ
SARIKAMIŞ

DERLEME TARİHİ

KİMDEN ALINDIĞI
KURBANİ KILIÇ

DAĞDAN KESTİM DİRGENLİK

NOTAYA ALAN
MUZAFFER SARISÖZEN

SÜRE:

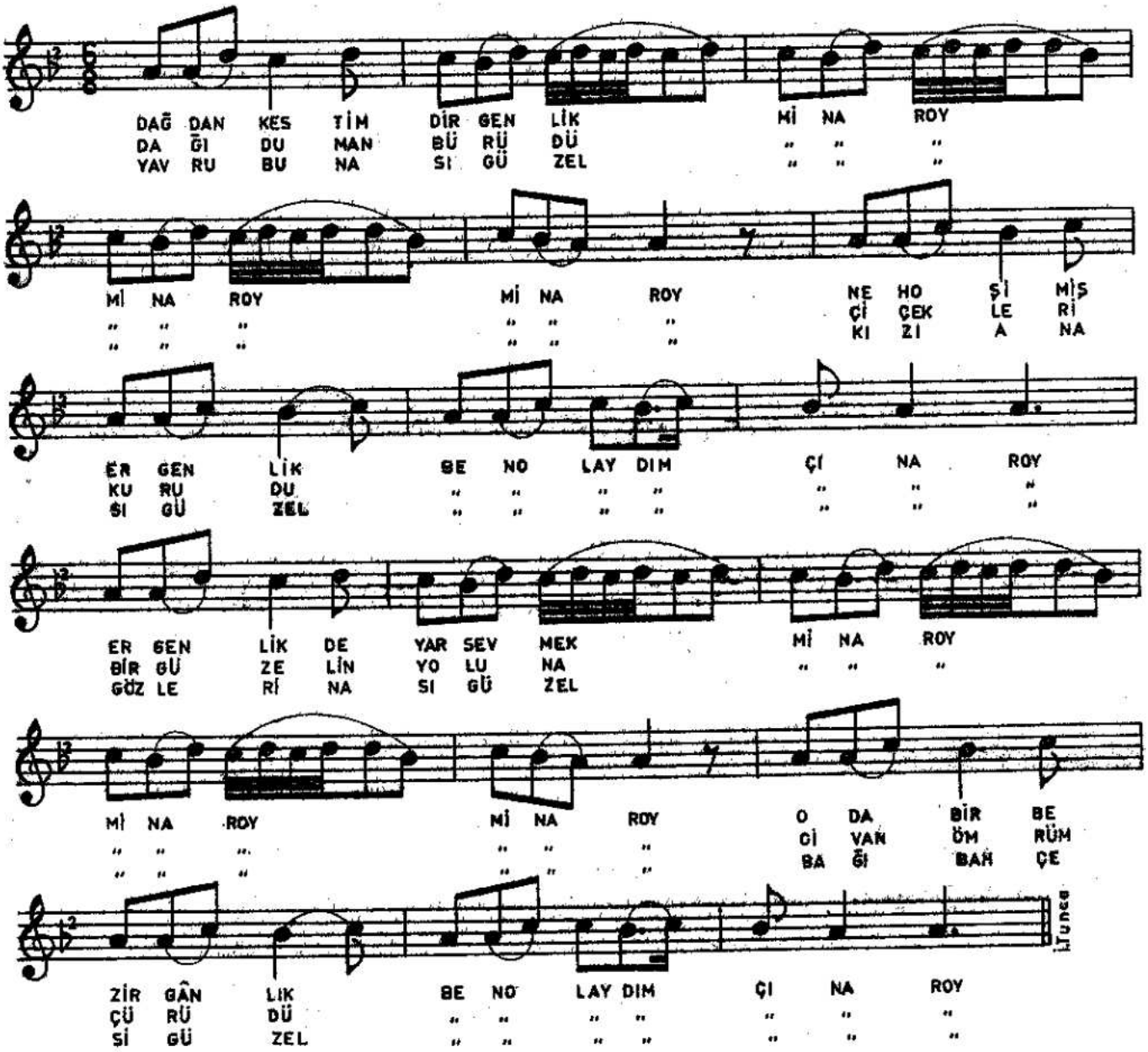

—1—

DAĞDAN KESTİM DİRGENLİK (Minaroy, minaroy, minaroy)
NE HOŞ İMİŞ ERGENLİK (Ben olaydım çınaroy)
ERGENLİKDE YAR SEVMEK (Minaroy, minaroy, minaroy)
O DA BİR BEZİRGÂNLIK (Ben olaydım çınaroy)

—2—

DAĞI DUMAN BÜRÜDÜ (Minaroy, minaroy, minaroy)
ÇİÇEKLERİ KURUDU (Ben olaydım çınaroy)
BİR GÜZELİN YOLUNA (Minaroy, minaroy, minaroy)
CİVAN ÖMRÜM ÇÜRÜDÜ (Ben olaydım çınaroy)

—3—

YAVRU BU NASI GÜZEL (Minaroy, minaroy, minaroy)
KIZI ANASI GÜZEL (Ben olaydım çınaroy)
GÖZLERİ NASI GÜZEL (Minaroy, minaroy, minaroy)
BAĞI BAHÇESİ GÜZEL (Ben olaydım çınaroy)