TRT MÜZİK DAİRESİ YAYINLARI
THM REPERTUAR SIRA NO: 956
İNCELEME TARİHİ : 30/4/1975

YÖRESİ
ESKİŞEHİR

KİMDEN ALINDIĞI
KÖY HANIMLARI GURUPU

DERLEYEN
MUAMMER ULUDEMİR

DERLEME TARİHİ
7/10/1968

NOTAYA ALAN
MUAMMER ULUDEMİR

DAĞDAN KESERLER MEŞEYİ
(Kına havası)

SÜRESİ :

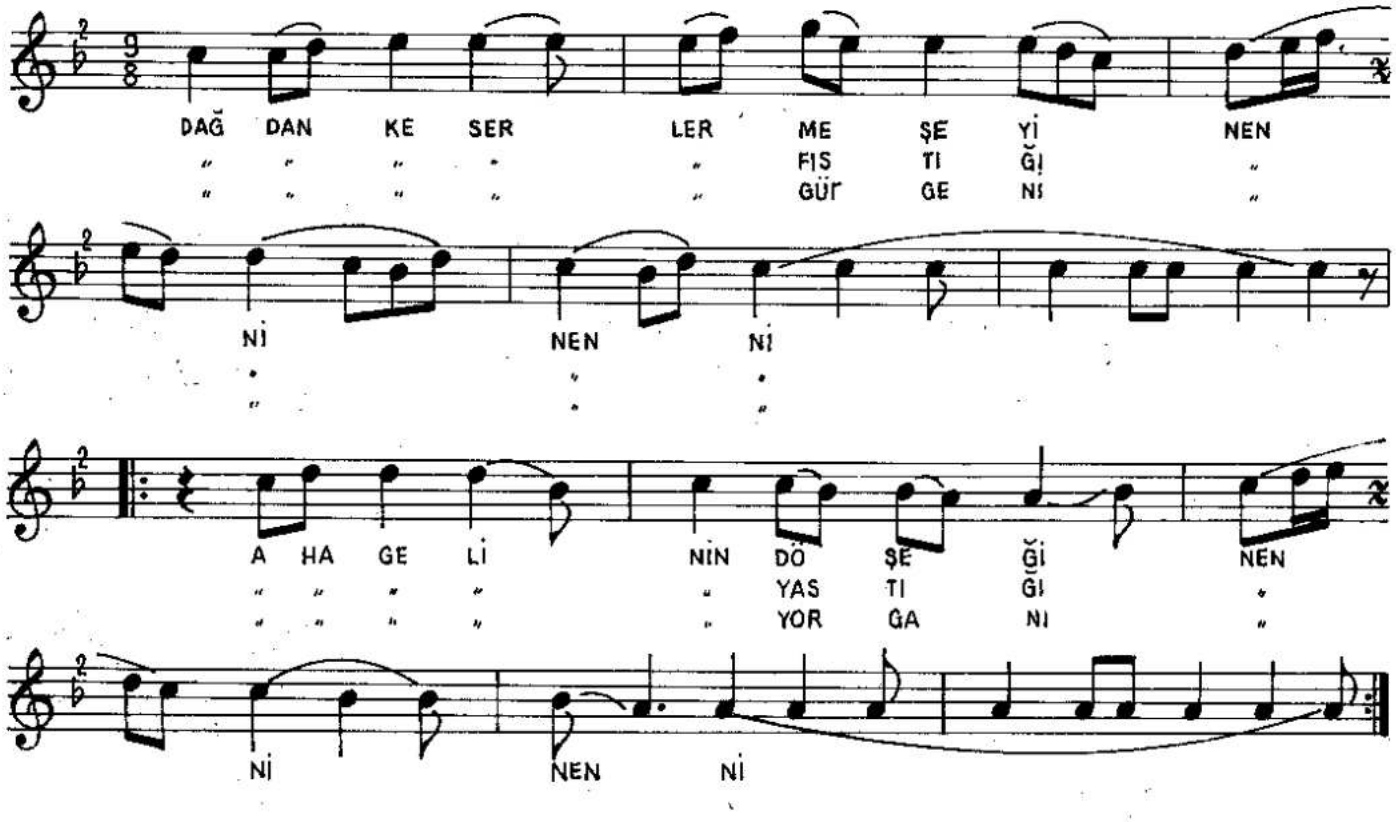

(1)

DAĞDAN KEŞERLER MEŞEYİ (Nenni nenni)
AHA GELİNİN DÖŞEĞİ (" ")

(2)

DAĞDAN KESERLER FISTIĞI (" ")
AHA GELİNİN YASTIĞI (" ")

(3)

DAĞDAN KESERLER GÜRGENİ(" ")
AHA GELİNİN YORGANI (" ")