TRT MÜZİK DAİRESİ YAYINLARI
THM REPERTUAR SIRA No: 500
İNCELEME TARİHİ 22.11.1973

YÖRESİ
BOLU

KİMDEN ALINDIĞI
ALİ MURAT KARAGEYİK - REŞAT AKER

SÜRE

DERLEYEN
M. SARISÖZEN

DERLEME TARİHİ
29. 4. 1947

NOTAYA ALAN
M. SARISÖZEN
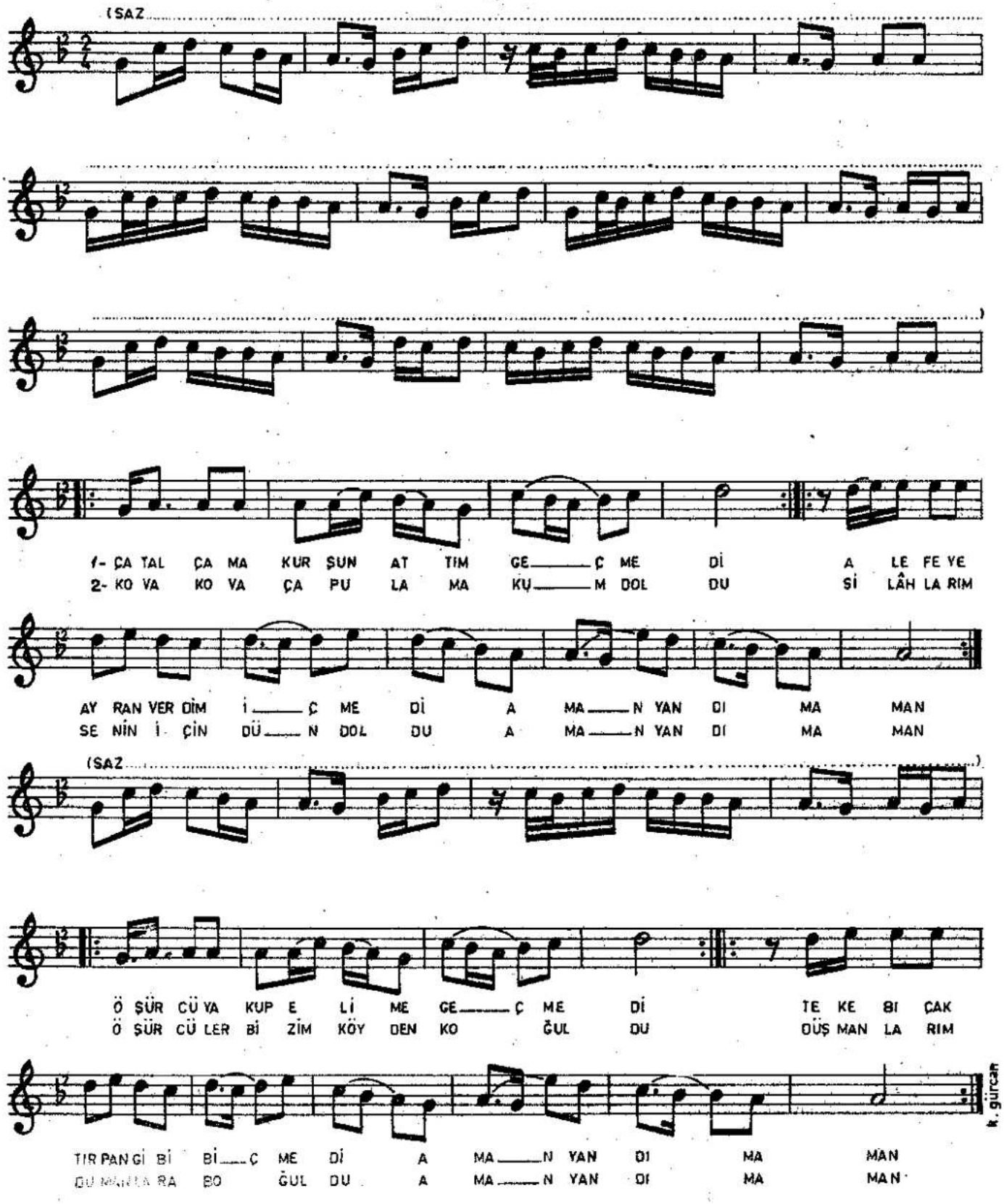
ÇATAL ÇAMA KURŞUN ATTIM
(öşürcü türküsü)