

YÖRESİ
RUMELİ / Osküp

DERLEME TARİHİ
1982

BELGRAT YOLU UZUN URGAN

KİMDEN ALINDIĞI
SABRİ GENCER

NOTAYA ALAN
NİHAT KAYA

SÜRESİ :



SAZ -----



BEL ÇIK BU GRAT TIM TUN YO BELG AS



LU RA U ZUN UR GAN
RA TIN DÜ ZÜ NE
KER NÖ BET TU TAR



ÖS TÖ MÖZ DE YOK TUR YOR
ÇİZ ME MI ÇEK DİM Dİ LAR Zİ
TA BU TUM DAN KAN LAR A

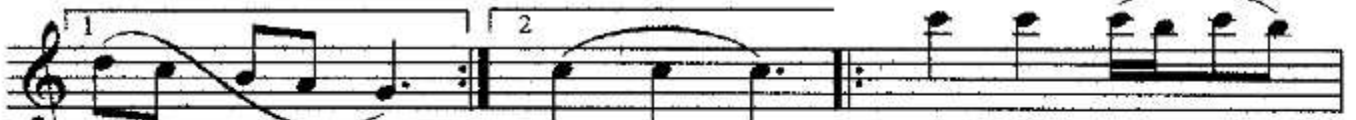

GAN ME KAR GAN ME KAR AĞ LA BE
A ÇAN BAK
AĞ LA BE



NİM AN NE Cİ ĞİM
TİM DÜŞ MAN GEL Dİ
NİM AN NE Cİ ĞİM



BEN BELG RAT TA KAL DİM KUR BAN
BEN Ö LÜ MÜ AL DİM GÖ ZE
ÜÇ EV LA DİM YO LA BA KAR

BELGRAT YOLU UZUN URGAN

-1-

BELGRAT YOLU UZUN URGAN
ÜSTÜMÜZDE YOKTUR YORGAN
AĞLA BENİM ANNECİĞİM
BEN BELGRAT'TA KALDIM KURBAN

-2-

ÇIKTIM BELGRAT'IN DÜZÜNE
ÇİZMEMİ ÇEKTİM DİZİME
AÇAN BAKTIM DÜŞMAN GELDİ
BEN ÖLÜMÜ ALDIM GÖZE

-3-

BÜTÜN ASKER NÖBET TUTAR
TABUTUMDAN KANLAR AKAR
AĞLA BENİM ANNECİĞİM
ÜÇ EVLADIM YOLA BAKAR