

YÖRESİ
DOĞU KARADENİZ

KİMDEN ALINDIĞI
BÜLENT ASLAN (AKTARICI)

AYAĞUNDAKİ MESLER

NOTAYA ALAN
BÜLENT ASLAN

SÜRESİ:



(SAZ _____)

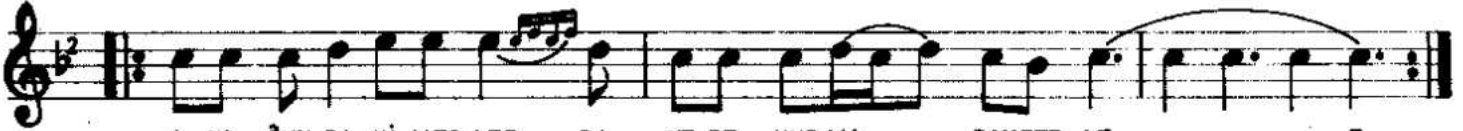

A YA ĞUN DA Kİ MES LER DA YE RE VUR MA_____ DANSES LE_____R
TARLA YA TA BANDER LER DA GÜ ZE LE YA_____ MANDER LE_____R
Gİ DE Yİ KENYAY LA YA DA BULDUM BA Kİ _____R PA RA Sİ_____



SE NİN Gİ Bİ_____ U ŞA ĞI DA A DAM Dİ YE_____ KİM BES LER
NE KA DAR GÜ_____ ZEL OL SAN DA A DU NA ÇO_____ BANDER LER
U ŞAK GEL MA_____ PE ŞU ME DA YERSUN Bİ ÇA _____K YA RA Sİ

MÖZBULAK

-1-

AYAĞUNDAKİ MESLER
YERE VURMADAN SESLER
SENİN GİBİ UŞAĞI
ADAM DİYE KİM BESLER

-2-

TARLAYA TABAN DERLER
GÜZELEYAN DERLER
NE KADAR GÜZEL OLSAN
ADUNA ÇOBAN DERLER

-3-

GİDEYİKEN YAYLAYA
BULDUM BAKIR PARASI
UŞAK GELMA PEŞUME
YERSUN BİÇAK YARASI