T R T MÜZİK DAİRESİ YAYINLARI
T H M REPERTUAR SIRA No: 2590
İNCELEME TARİHİ : 3 – 9 – 1984

YÖRESİ
UŞAK

KİMDEN ALINDIĞI
MUSTAFA KOÇAK

SÜRE :
♪ = 216

DERLEYEN
MUSTAFA KOÇAK

DERLEME TARİHİ

NOTAYA ALAN
İSMET AKYOL

ARPALAR HASIR OLDU

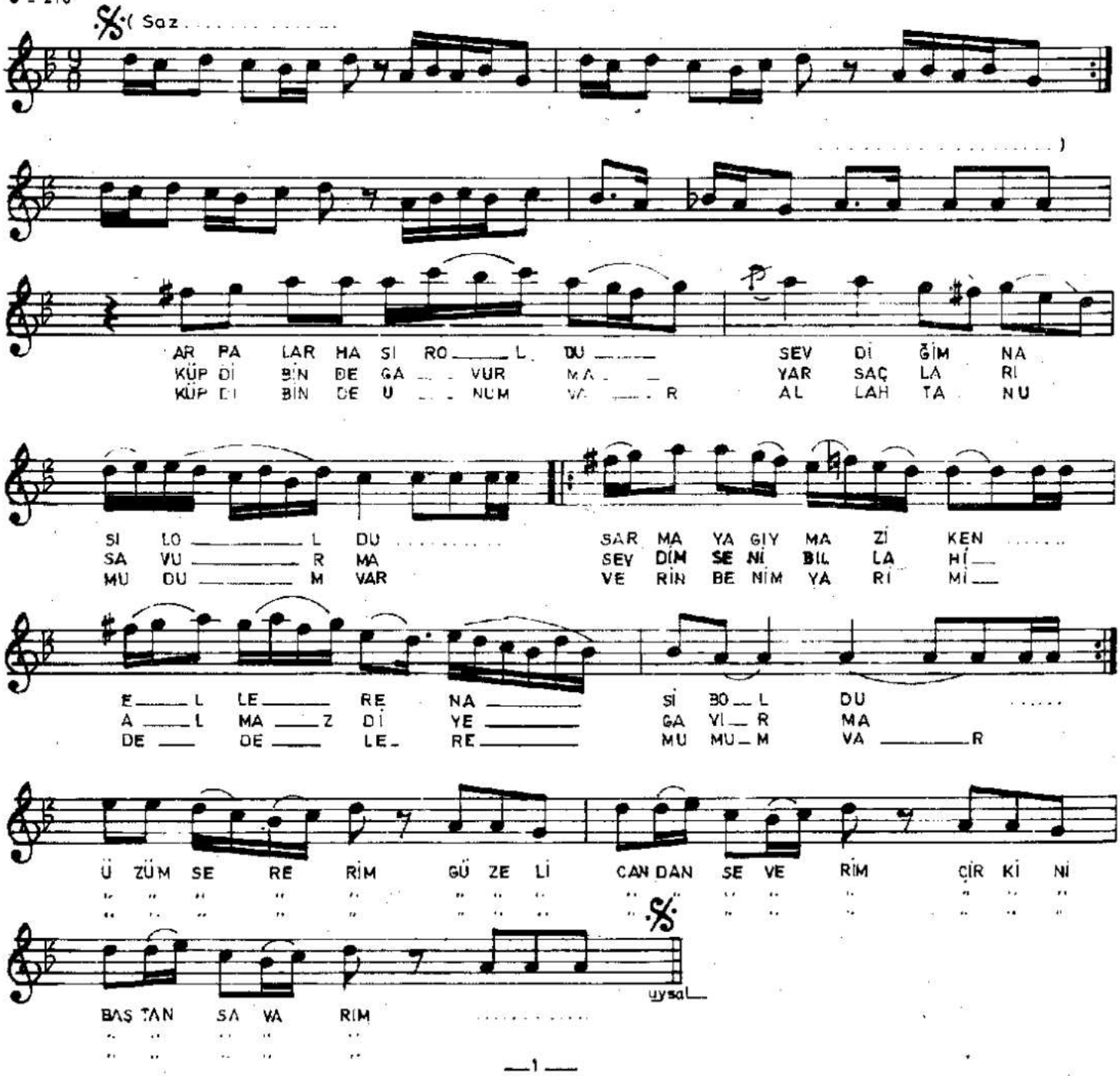

—1—

ARPALAR HASIR OLDU
SEVDİĞİM NASIL OLDU
SARMAYA GIYMAZ İKEN
ELLERE NASİP OLDU

Bağlantı { ÜZÜM SERERİM
GÜZELİ CANDAN SEVERİM
ÇİRKİNİ BAŞTAN SAVARIM

—2—

KÜP DİBİNDE KAVURMA
YAR SAÇLARIN SAVURMA
SEVDİM SENİ BİLLAHİ
ALMAZ DİYE GAYIRMA
Bağlantı.

—3—

KÜP DİBİNDE UNUM VAR
ALLAHTAN UMUDUM VAR
VERİN BENİM YARİMİ
DEDELERE MUMUM VAR
Bağlantı.