T R T MÜZİK DAİRESİ YAYINLARI
T H M REPERTUAR SIRA No: 1415
İNCELEME TARİHİ: 25_5_1977

DERLEYEN
ADNAN ATAMAN

YÖRESİ
KASTAMONU

DERLEME TARİHİ

ALİM GİTME PAZARA

KİMDEN ALINDIĞI
YÖRGANSIZ HAKKI ÇAVUŞ

NOTAYA ALAN
ADNAN ATAMAN

SÜRESİ :
♩: 56

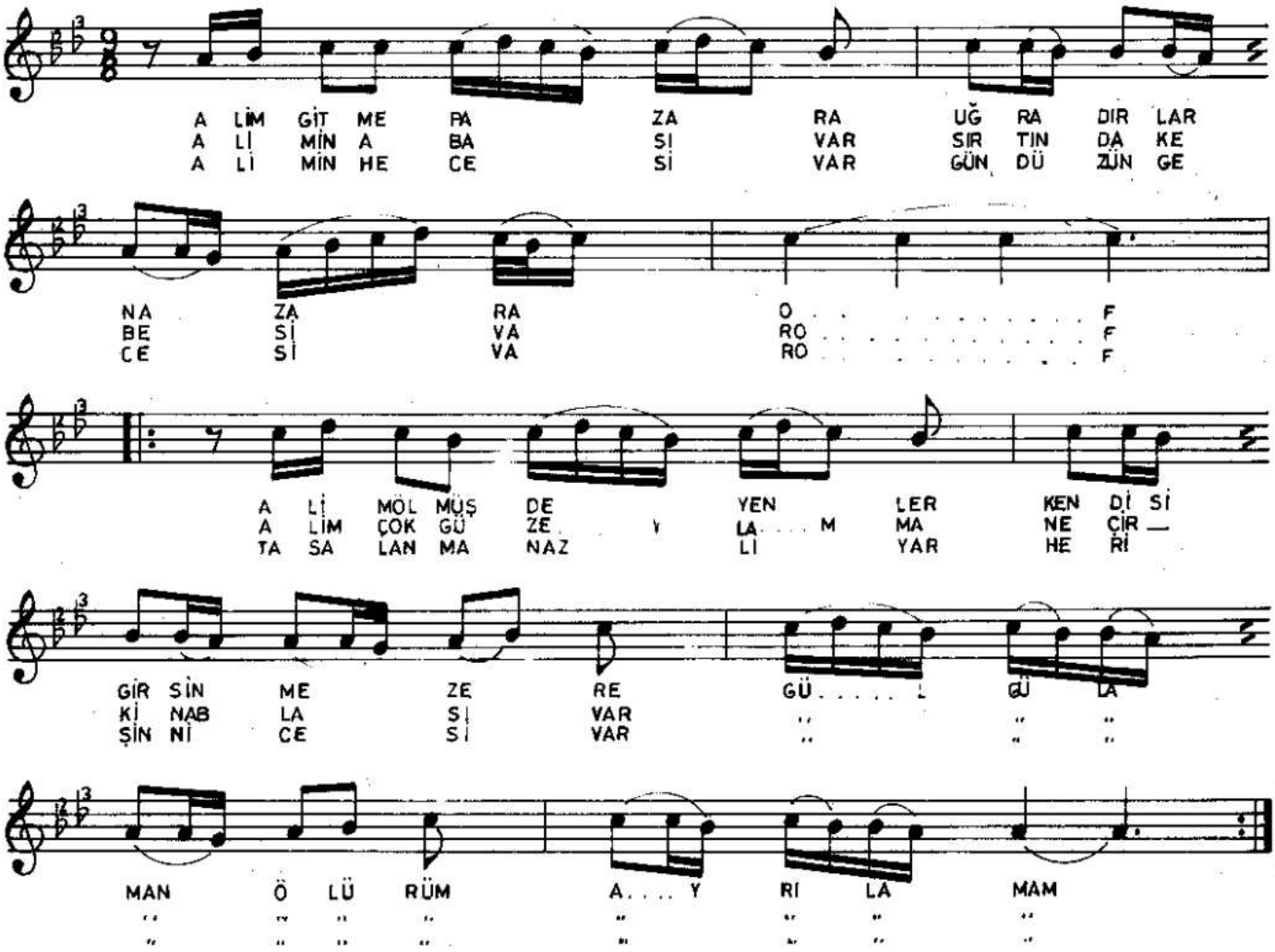

—1—

ALİM GITME PAZARA
UĞRADIRLAR NAZARA (Of)
ALİM ÖLMÜŞ DEYENLER
KENDİSİ GİRSİN MEZERE (Gül gülaman ölürüm ayrılamam)

—2—

ALİMİN ABASI VAR
SIRTINDA KEBESİ VAR (Of)
ALİM ÇOK GÜZEL AMMA
NE ÇİRKİN ABLASI VAR (Gül gülaman ölürüm ayrılamam)

—3—

ALİMİN HECESİ VAR
GÜNDÜZÜN GECESİ VAR (Of)
TASALANMA NAZLI YAR
HER İŞİN NİCESİ VAR (Gül gülaman ölürüm ayrılamam)