TRT MÜZİK DAİRESİ YAYINLARI
THM REPERTUAR SIRA NO : 746
İNCELEME TARİHİ : 4/10/1974

YÖRESİ
URFA

KİMDEN ALINDIĞI
CEMİL CANKAT

DERLEYEN
M. SARISÖZEN

DERLEME TARİHİ
—

NOTAYA ALAN
M. SARISÖZEN

URFANIN ETRAFI

SÜRESİ :

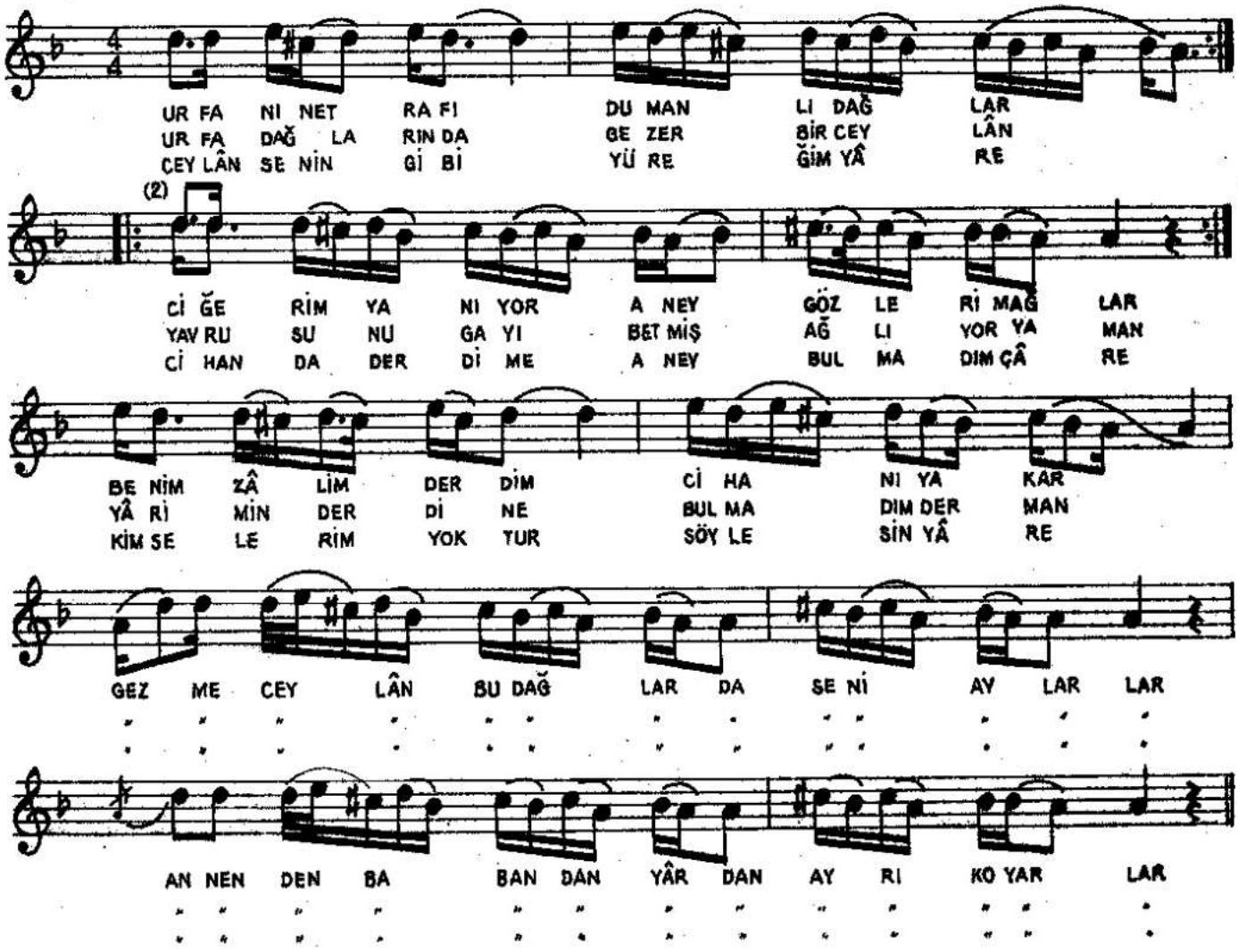

(1)

URFANIN ETRAFI DUMANLI DAĞLAR
CİĞERİM YANIYOR ANEY GÖZLERİM AĞLAR
BENİM ZÂLİM DERDİM CİHANI YAKAR

(2)

URFA DAĞLARINDA GEZER BİR CEYLÂN
YAVRUSUNU GAYBETMİŞ AĞLIYOR YAMAN
YÂRİMİN DERDİNE BULMADIM DERMAN

(Bağlantı)

(Bağlantı) { GEZME CEYLÂN BU DAĞLARDA SENİ AYLARLAR
ANNENDEN BABANDAN YÂRDAN AYRI KOYARLAR

(3)

CEYLÂN SENİN GİBİ YÜREĞİM YÂRE
CİHANDA DERDİME ANEY BULMADIM ÇÂRE
KİMSELERİM YOKTUR SÖYLESİN YÂRE

(Bağlantı)

NOT: Türkünün bağlantı kısmı, giriş ve ara sazı olarak çalınabilir.